



**КОМИТЕТ ИМУЩЕСТВЕННЫХ ОТНОШЕНИЙ
АДМИНИСТРАЦИИ ПЕРМСКОГО МУНИЦИПАЛЬНОГО ОКРУГА**

РЕШЕНИЕ

о размещении объектов № 3215

Пермский край
Пермский округ

22.10.2024

Комитет имущественных отношений администрации Пермского муниципального округа разрешает Акционерному обществу «Газпром газораспределение Пермь» (ИНН 5902183841, ОГРН 1025900512670, почтовый адрес: 614000, г. Пермь, ул. Петропавловская, 43)

размещение объекта «Газопровод-ввод до границы земельного участка по адресу: ул. 4-я Лесная, 5, д. Кондратово (газопровод давлением до 1.2 Мпа, для размещения которого не требуется разрешения на строительство)»

на землях муниципальной собственности.

на срок 1 год

Местоположение: Пермский край, Пермский муниципальный округ, д. Кондратово.

Приложение: схема предполагаемых к использованию земель или части земельного участка.

Особые условия использования:

1) При размещении газопровода учесть параметры ширины проезда улично-дорожной сети, во избежание сужения полосы отвода дороги.

2) При условии получения разрешения на производство земляных работ.

Заместитель председателя комитета

(подпись, печать)

М.В. Королева

Схема предполагаемых к использованию земель или части земельного участка

Объект: "Газопровод-ввод до границы земельного участка по адресу: ул. 4-я Лесная 5, д. Кондратово"

Местоположение: Пермский край, Пермский муниципальный округ, д. Кондратово

Площадь земель или части земельного участка, кв.м.: 3446

Категория земель: земли населённых пунктов

Вид разрешенного использования земельного участка: отсутствует

№ точки границы	Каталог координат (МСК-59), м		№ точки границы	Каталог координат (МСК-59), м		№ точки границы	Каталог координат (МСК-59), м		№ точки границы	Каталог координат (МСК-59), м	
	X	Y		X	Y		X	Y		X	Y
1	515088.54	2222015.60	15	515258.11	2221926.71	29	515520.71	2222095.57	43	515278.22	2221921.62
2	515086.28	2222011.58	16	515275.92	2221918.68	30	515521.82	2222096.94	44	515242.99	2221938.70
3	515096.03	2222006.71	17	515294.75	2221910.19	31	515525.94	2222093.62	45	515224.90	2221947.96
4	515115.31	2221996.80	18	515294.87	2221910.14	32	515531.07	2222098.75	46	515208.10	2221956.44
5	515133.02	2221988.07	19	515323.47	2221897.53	33	515529.96	2222099.75	47	515189.27	2221964.77
6	515133.19	2221987.98	20	515332.02	2221893.75	34	515522.99	2222104.80	48	515173.55	2221972.76
7	515150.46	2221979.42	21	515352.03	2221914.31	35	515516.93	2222098.47	49	515171.83	2221973.63
8	515167.34	2221971.06	22	515412.63	2221974.89	36	515459.29	2222031.80	50	515153.45	2221982.63
9	515185.65	2221961.78	23	515415.49	2221975.54	37	515383.96	2221958.02	51	515135.70	2221991.32
10	515203.94	2221953.62	24	515432.89	2221992.12	38	515385.39	2221957.25	52	515117.58	2222000.19
11	515217.64	2221947.53	25	515500.67	2222065.54	39	515370.56	2221943.73	53	515116.99	2222000.51
12	515221.62	2221945.32	26	515509.18	2222077.98	40	515352.99	2221924.99	54	515101.14	2222008.96
13	515239.89	2221935.20	27	515514.12	2222085.22	41	515328.08	2221900.97	1	515088.54	2222015.60
14	515257.98	2221926.77	28	515517.02	2222089.46	42	515299.45	2221913.40			

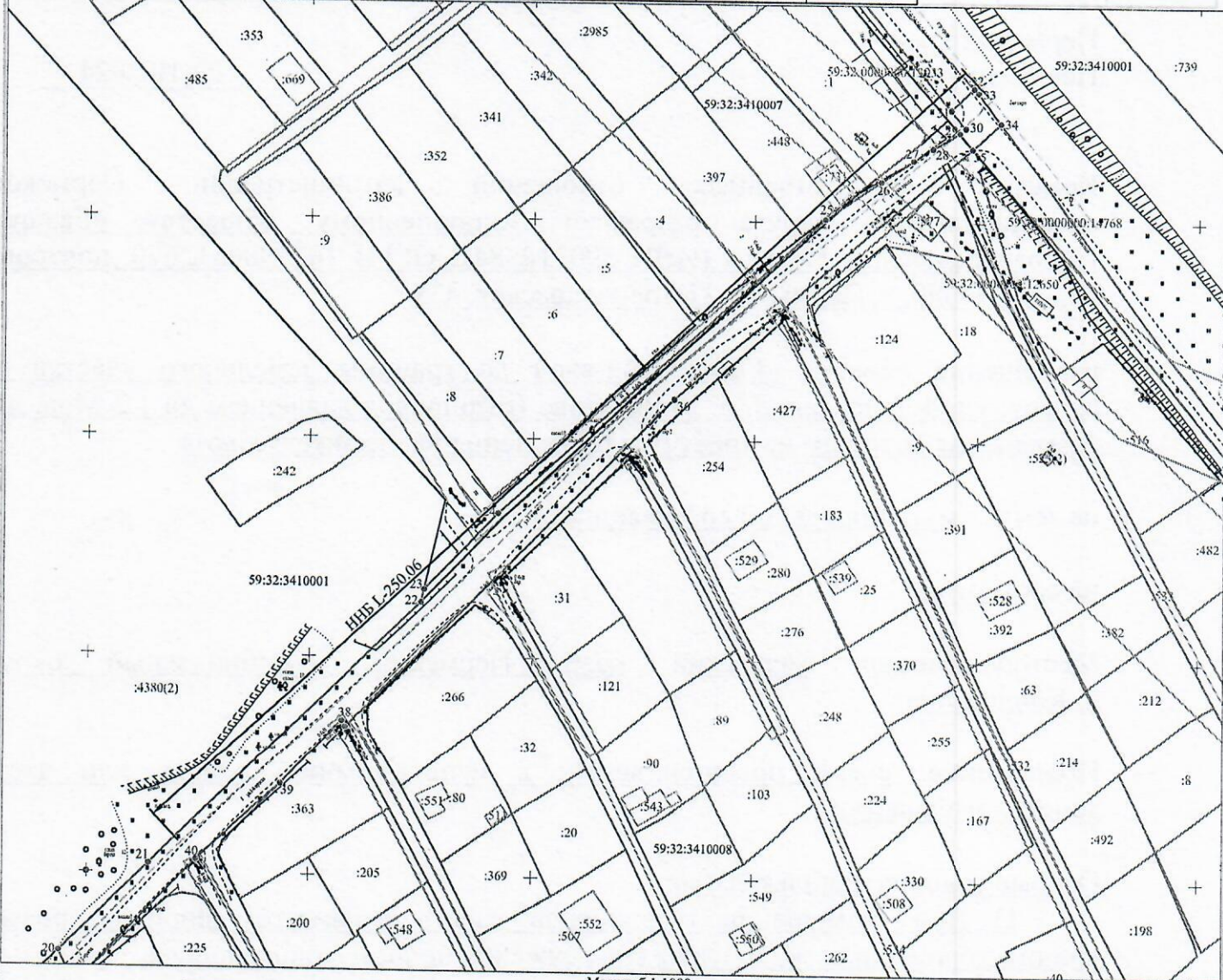

Масштаб 1:1000

Описание границ смежных землепользователей:

- от т.2 до т.3 - земельный участок с кадастровым номером 59:32:3410008:6
- от т.3 до т.4 - земельный участок с кадастровым номером 59:32:3410008:265
- от т.4 до т.6, от т.7 до т.8, от т.13 до т.14, от т.23 до т.26, от т.43 до т.44, от т.46 до т.47 - земли неразграниченной государственной (муниципальной) собственности
- от т.6 до т.7 - земельный участок с кадастровым номером 59:32:3410007:399
- от т.8 до т.9 - земельный участок с кадастровым номером 59:32:0000000:13487
- от т.9 до т.10 - земельный участок с кадастровым номером 59:32:3410008:374
- от т.10 до т.12 - земельный участок с кадастровым номером 59:32:3410008:376
- от т.12 до т.13 - земельный участок с кадастровым номером 59:32:3410007:449
- от т.14 до т.16 - земельный участок с кадастровым номером 59:32:3410008:332
- от т.16 до т.17 - земельный участок с кадастровым номером 59:32:3410008:357
- от т.17 до т.19 - земельный участок с кадастровым номером 59:32:3410007:483
- от т.20 до т.23 - земельный участок с кадастровым номером 59:32:3410001:4380
- от т.26 до т.31 - земельный участок с кадастровым номером 59:32:0000000:13933
- от т.32 до т.34 - земельный участок с кадастровым номером 59:32:3410001:4833
- от т.37 до т.39 - земельный участок с кадастровым номером 59:32:3410008:363
- от т.41 до т.42 - земельный участок с кадастровым номером 59:32:3410008:64
- от т.42 до т.43 - земельный участок с кадастровым номером 59:32:3410008:88
- от т.44 до т.45 - земельный участок с кадастровым номером 59:32:3410008:59
- от т.45 до т.46 - земельный участок с кадастровым номером 59:32:3410008:132
- от т.47 до т.48 - земельный участок с кадастровым номером 59:32:3410008:271
- от т.48 до т.50 - земельный участок с кадастровым номером 59:32:3410008:226
- от т.50 до т.51 - земельный участок с кадастровым номером 59:32:3410008:127
- от т.51 до т.54 - земельный участок с кадастровым номером 59:32:3410008:545
- от т.54 до т.1 - земельный участок с кадастровым номером 59:32:3410008:334

Условные обозначения:

- 1 - граница предполагаемых к использованию земель или части земельного участка
- 2 - граница земельного участка ранее учтенного в ЕГРН
- 59:32:3410008 - граница кадастрового квартала
- :64 - кадастровый номер квартала
- :64 - кадастровый номер земельного участка в кадастровом квартале
- - - - - проектируемый газопровод-ввод
- - - - - существующий газопровод

Заявитель  **Косачев О.В., по доверенности**
(подпись, расшифровка подписи) № 20660 от 08.12.2023
 МП Верно
(для юридических лиц и ИП)

Схема предполагаемых к использованию земель или части земельного участка

Объект: "Газопровод-ввод до границы земельного участка по адресу: ул. 4-я Лесная 5, д. Кондратово"

Местоположение: Пермский край, Пермский муниципальный округ, д. Кондратово

Площадь земель или части земельного участка, кв.м.: 3446

Категория земель: земли населённых пунктов

Вид разрешенного использования земельного участка: отсутствует

№ точки границы	Каталог координат (МСК-59), м	
	X	Y
1	515088.54	2222015.60
2	515086.28	2222011.58
3	515096.03	2222006.71
4	515115.31	2221996.80
5	515133.02	2221988.07
6	515133.19	2221987.98
7	515150.46	2221979.42
8	515167.34	2221971.06
9	515185.65	2221961.78
10	515203.94	2221953.62
11	515217.64	2221947.53
12	515221.62	2221945.32
13	515239.89	2221935.20
14	515257.98	2221926.77
15	515258.11	2221926.71
16	515275.92	2221918.68
17	515294.75	2221910.19
18	515294.87	2221910.14
19	515323.47	2221897.53
20	515332.02	2221893.75
21	515352.03	2221914.31
22	515412.63	2221974.89
23	515415.49	2221975.54
24	515432.89	2221992.12
25	515500.67	2222065.54
26	515509.18	2222077.98
27	515514.12	2222085.22
28	515517.02	2222089.46
29	515520.71	2222095.57
30	515521.82	2222096.94
31	515525.94	2222093.62
32	515531.07	2222098.75
33	515529.96	2222099.75
34	515522.99	2222104.80
35	515516.93	2222098.47
36	515459.29	2222031.80
37	515383.96	2221958.02
38	515385.39	2221957.25
39	515370.56	2221943.73
40	515352.99	2221924.99
41	515328.08	2221900.97
42	515299.45	2221913.40
43	515278.22	2221921.62
44	515242.99	2221938.70
45	515224.90	2221947.96
46	515208.10	2221956.44
47	515189.27	2221964.77
48	515173.55	2221972.76
49	515171.83	2221973.63
50	515153.45	2221982.63
51	515135.70	2221991.32
52	515117.58	2222000.19
53	515116.99	2222000.51
54	515101.14	2222008.96
1	515088.54	2222015.60

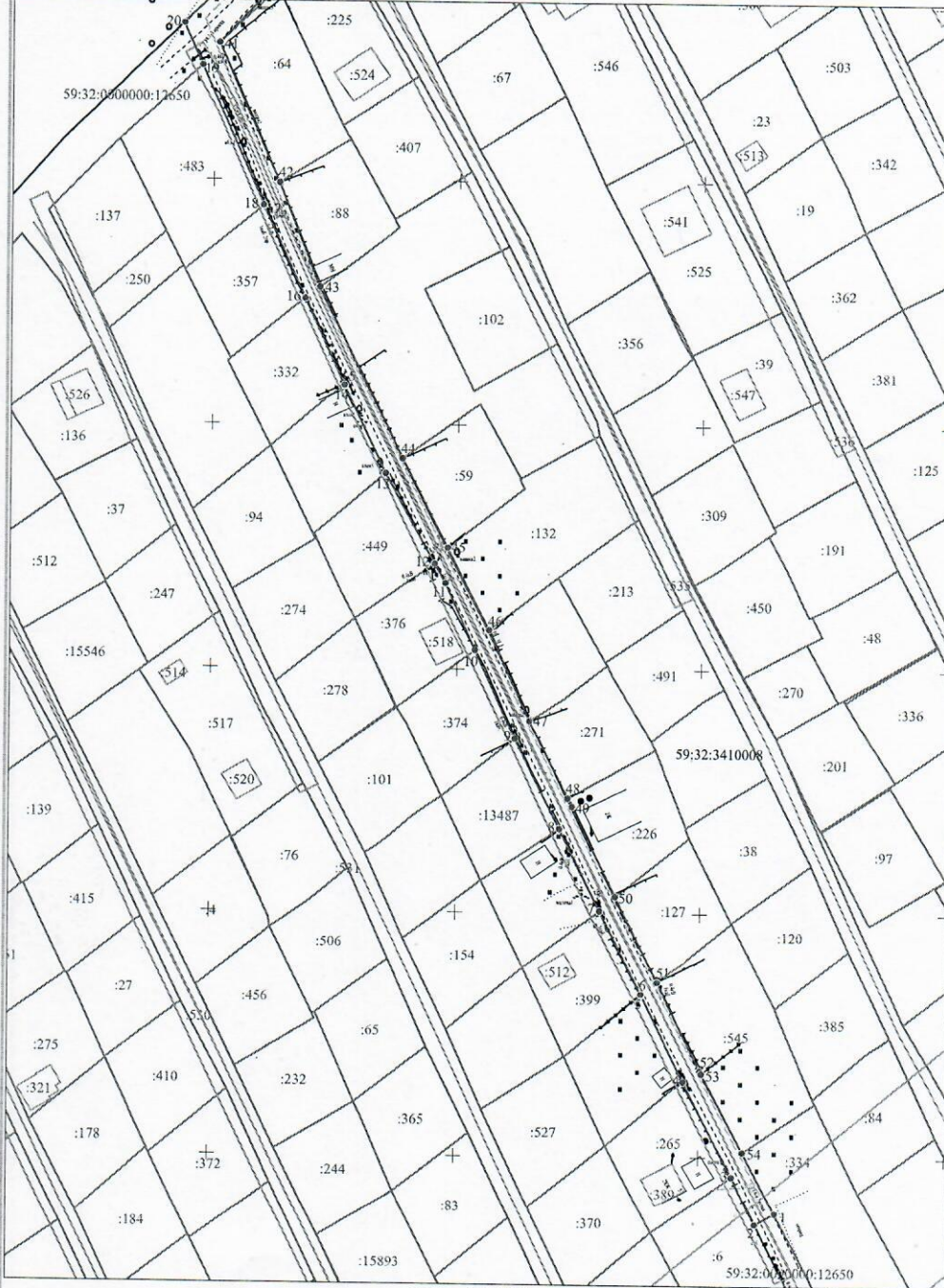

Масштаб 1:1000

Описание границ смежных землепользователей:

- от т.2 до т.3 - земельный участок с кадастровым номером 59:32:3410008:6
- от т.3 до т.4 - земельный участок с кадастровым номером 59:32:3410008:265
- от т.4 до т.6, от т.7 до т.8, от т.13 до т.14, от т.23 до т.26, от т.43 до т.44, от т.46 до т.47 - земли неразграниченной государственной (муниципальной) собственности
- от т.6 до т.7 - земельный участок с кадастровым номером 59:32:3410007:399
- от т.8 до т.9 - земельный участок с кадастровым номером 59:32:0000000:13487
- от т.9 до т.10 - земельный участок с кадастровым номером 59:32:3410008:374
- от т.10 до т.12 - земельный участок с кадастровым номером 59:32:3410008:376
- от т.12 до т.13 - земельный участок с кадастровым номером 59:32:3410007:449
- от т.14 до т.16 - земельный участок с кадастровым номером 59:32:3410008:332
- от т.16 до т.17 - земельный участок с кадастровым номером 59:32:3410008:357
- от т.17 до т.19 - земельный участок с кадастровым номером 59:32:3410007:483
- от т.23 до т.31 - земельный участок с кадастровым номером 59:32:0000000:13933
- от т.32 до т.34 - земельный участок с кадастровым номером 59:32:3410001:4833
- от т.37 до т.39 - земельный участок с кадастровым номером 59:32:3410008:363
- от т.41 до т.42 - земельный участок с кадастровым номером 59:32:3410008:64

- от т.42 до т.43 - земельный участок с кадастровым номером 59:32:3410008:88
- от т.44 до т.45 - земельный участок с кадастровым номером 59:32:3410008:59
- от т.45 до т.46 - земельный участок с кадастровым номером 59:32:3410008:132
- от т.47 до т.48 - земельный участок с кадастровым номером 59:32:3410008:271
- от т.48 до т.50 - земельный участок с кадастровым номером 59:32:3410008:226
- от т.50 до т.51 - земельный участок с кадастровым номером 59:32:3410008:127
- от т.51 до т.54 - земельный участок с кадастровым номером 59:32:3410008:545
- от т.54 до т.1 - земельный участок с кадастровым номером 59:32:3410008:334

Условные обозначения:

- 1 — граница предполагаемых к использованию земель или части земельного участка
- 2 — граница земельного участка ранее учтенного в ЕГРН
- граница кадастрового квартала
- 59:32:3410008 — кадастровый номер квартала
- :64 — кадастровый номер земельного участка в кадастровом квартале
- - - - - проектируемый газопровод-ввод
- — — — — существующий газопровод

Заявитель **Косачев О.В., по доверенности**
(подпись, расшифровка подписи) № 2060 от 08.12.2023
МП Верно
(для юридических лиц и ИП)